

**Dagsorden til bestyrelsesmøde i dagplejen, den 14-10-21, kl. 17.15 til 20.15.
Mødet afholdes på Billund Rådhus, Jordan Rundt 1, Grindsted. Lokale B.1.38-39**

Deltager:

Punkt	Uddybning	Tid	Referat
Godkendelse af referat		17.15 – 17.20	Godkendt og
Orientering	<ul style="list-style-type: none">• Antal børn og dagplejere• Budget• Kortlægning• Rekrutteringsudfordringer• Budgetforlig 2022	17.20 – 17.40	112 dagplejere og 355 børn Vi kommer til at mangle pladser igen i det nye år, det er især i Grindsted. Vi har fået anlægsmidler til næste år, så vi kan købe nye motorbarnevogne. Det går dårligt med svarprocenten i forhold til kortlægningen, vi er kun på 34% forældrebesvarelse, der er udsendt reminder og vi har forlænget fristen til søndag. Vi har rekrutteringsproblemer, det er en udfordring mange steder, og vil være det fremadrettet, da det er en national udfordring.

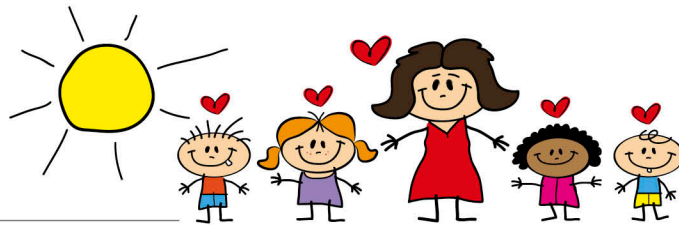

			<p>Budgetforlig: "Minding the baby", vægtklinikken og 1. graviditetsbesøg er taget ud af besparelserne. 70-30% fordelingen fastholdes, dog uden 15-15% fordeling mellem PA og medhjælpere.</p> <p>Der vil fremadrettet blive fast 4 lukkedage pr. år. Der skal laves et høringsvar fra bestyrelsen i november.</p> <p>Tove fortalte fra foredraget om retningslinjer i forhold til magtanvendelse, som vi skal arbejde med på et senere tidspunkt.</p> <p>Syge børn i dagplejen, der er meget sygdom blandt børnene og det sker at der er børn der bliver afleveret i dagplejen selvom de ikke er raske. Vi opfordre til at syge børn bliver hjemme. Især af hensyn til de øvrige børn, deres familier og dagplejeren.</p>
Forældrepunkter		17.40 – 17.50	ingen
Drøftelse af principper	Drøftelse af det nonverbale sprog, hvordan kan vi give det mere værdi (genkendelig)	17.50 – 18.15	<p>Baby-tegn</p> <p>Vi har drøftet babytegn.</p> <p>Det kan give genkendelighed og forståelse for barnet og give en tryghed for barnet, når det skal i gæstepleje.</p> <p>Vi giver dagplejerne mulighed for at bruge det og give information om det, baby-tegn må være en del af vores pædagogiske praksis, men ikke et krav.</p>

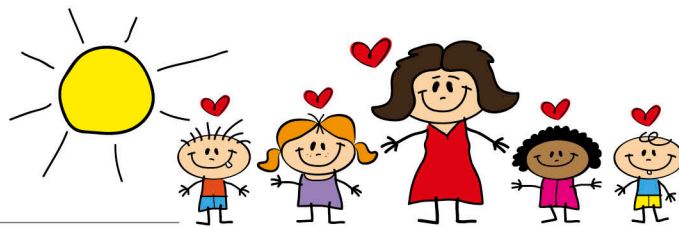

Pause	Vi spiser	18.15 – 18.45	
Generalforsamling	Er vi klar – gennemgang af programmet. Input til årsberetningen Indbydelser vi AULA Valg: Hvem er på valg, hvem genopstiller m.m. Legofonden – playfull parenting	18.45 – 19.15	Generalforsamling d. 11.11 21 Invitation til generalforsamlingen, godkendt Kalender invitation i AULA til forældre + invitation og FB. Oplæg fra LEGO-fonden, ok Input til årsberetning, Corona-situationen hvad har det betydet for vores daglig, hvad har vi lært og gjort anderledes, AMU-uddannelse; den legende tilgang,
Evaluering af dialogmødet	Opsamling – er der punkter vi skal arbejde videre med i dagplejen	19.15 – 19.45	Temaer til kommende møder: Risikofyldt leg, hvad betyder det for børn og forældre. Den voksnes positionering i legen. Legens betydning generelt.
Kommende AMU-kursus i Børns leg – den legende tilgang	Information af kommende AMU-uddannelse	19.45 – 20.10	Tove informerer om kurset. Kurset er 6 hele dag og et fyraftensmøde På kick-off dagen sker der følgende: Lisbeth Østergård fortæller om hvordan og hvorfor kurset er opstået. 3 dp. Pædagoger laver oplæg Tove fortæller om opsætningen af uddannelse. Der skal leges

BILLUND KOMMUNALE DAGPLEJE

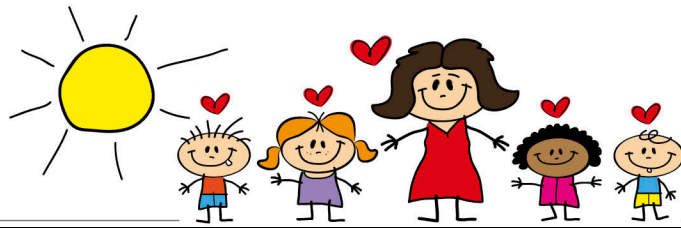

			ca. 90 ansatte med fra dag-inst. fra hele kommunen deltager også.
Punkter til næste møde		20.10	
Evt.			